

土地登記第一類謄本(所有權個人全部)
高樹鄉廣興段0609-0000地號

列印時間:民國109年04月14日16時54分

頁次:000001

里港地政事務所 主任:林皓純

本案係依照分層負責規定授權承辦人員核發

屏里謄字第003900號

列印人員:高聰卿

資料管轄機關:屏東縣里港地政事務所

謄本核發機關:屏東縣里港地政事務所

土地標示部

登記日期:民國105年11月01日

登記原因:地籍圖重測

面積:**2,040.36平方公尺

617.2坪 2.15

使用分區:鄉村區

使用地類別:乙種建築用地

民國109年01月 公告土地現值:****2,800元/平方公尺

地上建物建號:共0棟

其他登記事項:(一般註記事項)奉台灣省政府71·7·29府地四字第149465號

函審查更正·

重測前:大路關段新大路關小段0077-0001地號

本謄本未申請列印地上建物建號,詳細地上建物建號以登記機關登記為主

土地所有權部

(0001)登記次序:0001

登記日期:(空白)

登記原因:總登記

原因發生日期:(空白)

所有權人:思公會

統一編號:85721275

住址:屏東縣內埔鄉東寧村34鄰瑞華路42號

管理者:鍾招榮

統一編號:T100977530

住址:屏東縣內埔鄉東寧村34鄰瑞華路42號

權利範圍:全部*****1分之1*****

權狀字號:109屏里地字第002379號

當期申報地價:109年01月 *****336.0元/平方公尺

前次移轉現值或原規定地價

067年10月 *****69.8元/平方公尺

歷次取得權利範圍:全部*****1分之1*****

其他登記事項:(空白)

本謄本僅係所有權個人全部節本,詳細權利狀態請參閱全部謄本

(本謄本列印完畢)

※注意:一、本謄本之處理及利用,申請人應注意依個人資料保護法第5條、第19條、第20條及第29條規定辦理。

二、前次移轉現值資料,於課徵土地增值稅時,仍應以稅捐稽徵機關核算者為依據。

附圖

果圖

備註

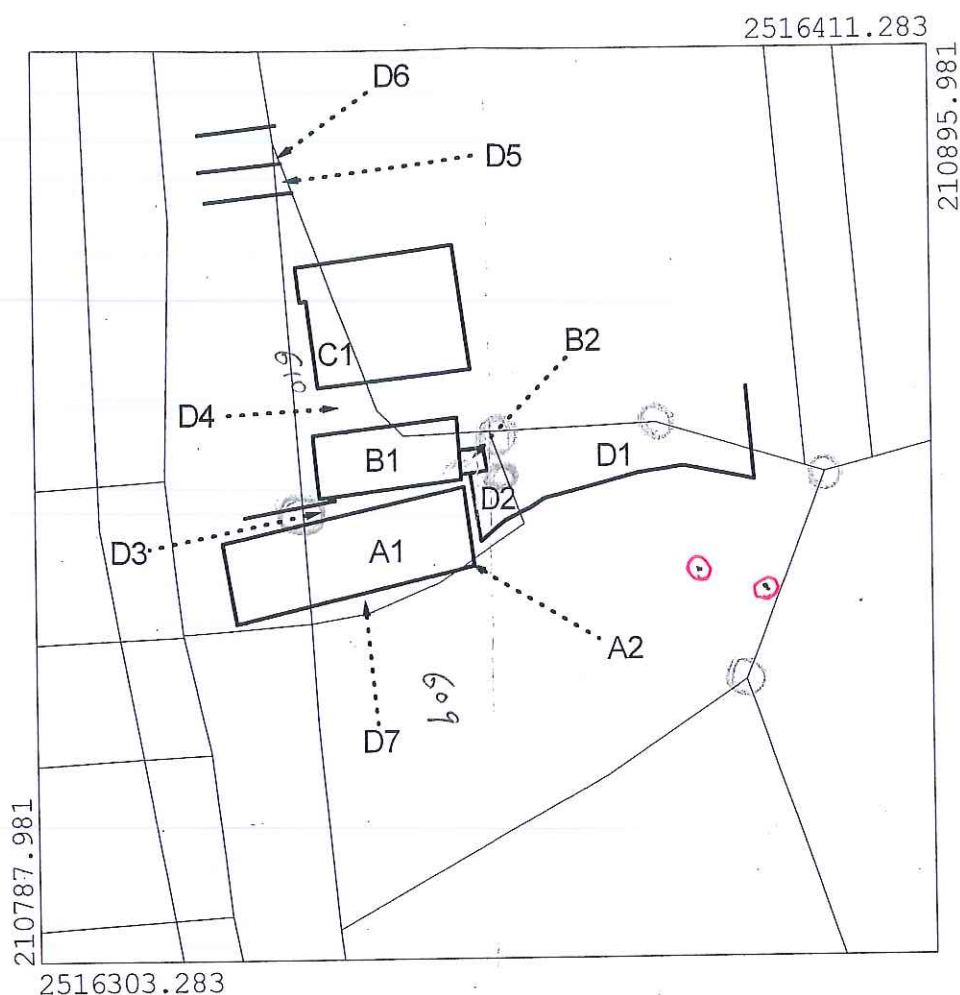

本複丈成果依照分層負責
規定授權承辦人核發

承辦人：

測量員林傳能

中華民國111年3月31日

所主任 王麗娟



查詢結果



行政區	屏東縣 高樹鄉
地政事務所	里港地政事務所
地段	1343 廣興段
地號	06090000
面積	2040.36 平方公尺
使用分區	鄉村區
使用地類別	乙種建築用地
公告土地現值	3300 元/平方公尺
公告土地地價	500 元/平方公尺

※本系統提供查詢之登記資料為定期產製，故本系統提供相關資訊非即時，應以地政事務所核發之謄本為準！目前公告土地現值/土地地價為114年度資料！